

PRESENTAZIONE NOVA S.R.L.

Dati generali

- Nova S.r.l. si è costituita il 21.07.2015 a rogito del notaio Dr. Sergio Luppi.
- Si identifica tramite il brand Nova Luce Gas.
- E' autorizzata alla vendita di gas naturale ed energia elettrica dal ministero delle attività produttive dal 2015 ed è regolarmente iscritta negli elenchi dell'autorità per l'energia elettrica ed il gas.
- Associata ad Assolombarda, partecipa alla Filiera Energy Sustainable Global Chain.
- Le forniture di gas naturale hanno avuto inizio dal 01.10.2015, mentre l'energia elettrica è stata somministrata a decorrere dal 01.02.2016.
- Il capitale sociale ammonta ad € 800.000 ed è così suddiviso:

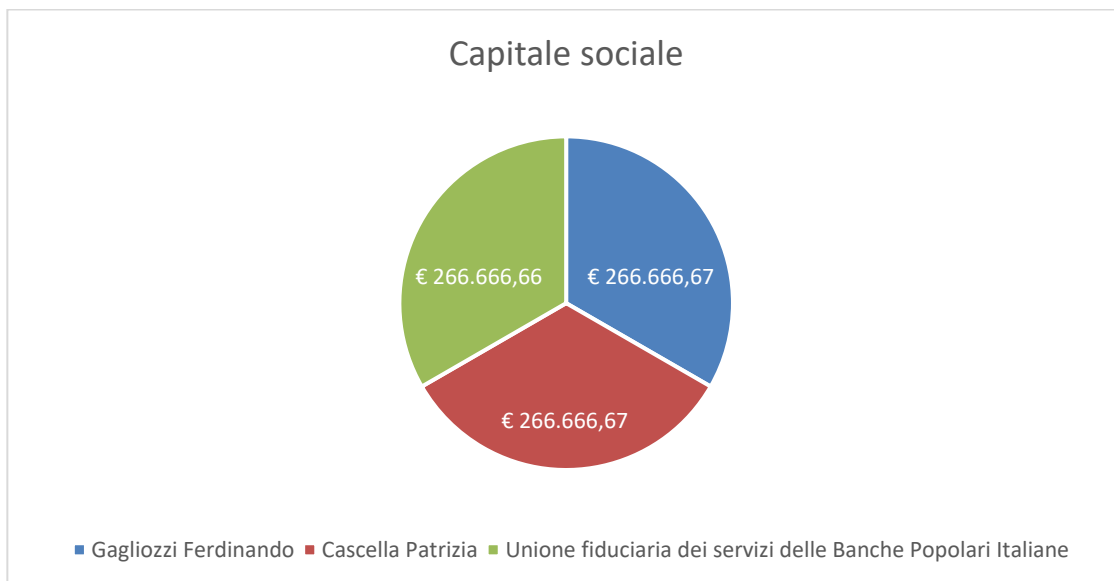

Attività dell'impresa

Nova S.r.l. ha per oggetto sociale l'acquisto, la vendita, la somministrazione e la fornitura di gas naturale ad uso civile ed industriale; l'acquisto, la trasformazione, lo scambio, la misura e la vendita, sia al dettaglio sia all'ingrosso, di energia elettrica.

Forma amministrativa

L'amministrazione della società è delegata all'amministratore unico ing. Ferdinando Gagliozi.

Profilo amministratore

- laureato in ingegneria gestionale
- iscritto all'albo degli ingegneri dal 2003
- certificatore energetico dal 2011
- master in Energy Management UNI-CEI 11339/2009

Organo di controllo

Revisore legale, RTM AUDIT SRL, CF 07657840158, Via Manfredo Camperio 14 – 20123 Milano.

Struttura organizzativa

La società è strutturata nelle seguenti unità:

- a) Direzione generale
- b) Direzione amministrativa e finanziaria
- c) Area legale
- d) Area clienti

Schema organizzativo della società

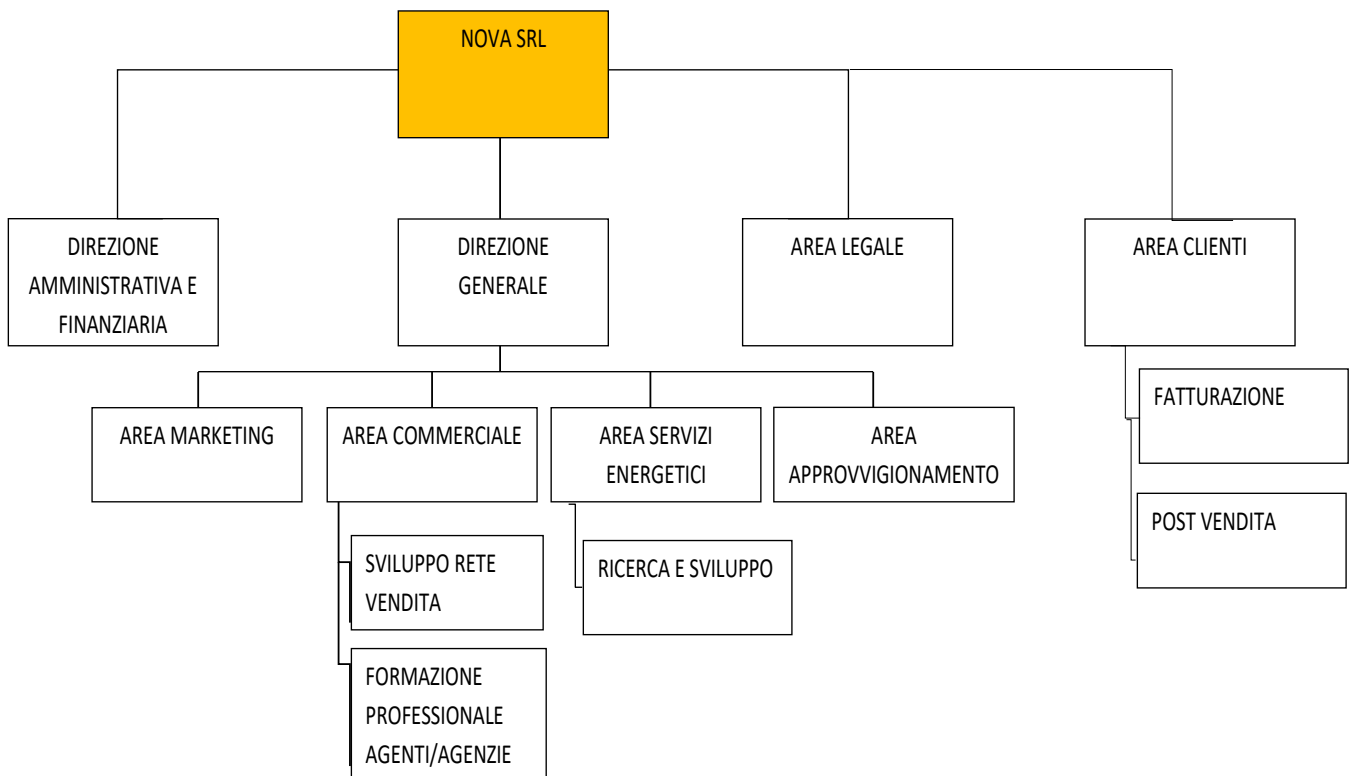

NOVA S.r.l. – Sede legale: Viale Santuario, 20 - 20831 Seregno (MB) - Italy

Sede operativa: Via Pace, 14 - 20821 Meda (MB) - Italy | Tel. +39 0362.1855479 | Fax: +39 0362.1908016

info@novalucegas.it | novasrlpec@legalmail.it | Cap. Soc. € 800.000,00 | C.F. e P.IVA 09163140966 | REA - MB 1902965

3. Le competenze disponibili sono le seguenti:

- a) Gestione aziendale
- b) Analisi finanziaria e strategica
- c) Business process reengineering
- d) Controllo di gestione
- e) Ricerca e sviluppo
- f) Gestione risorse umane e formazione
- g) Energy management
- h) EGE (esperto in gestione dell'energia)
- i) Servizi energetici integrati - efficientamento energetico

Clientela

Clienti Gas

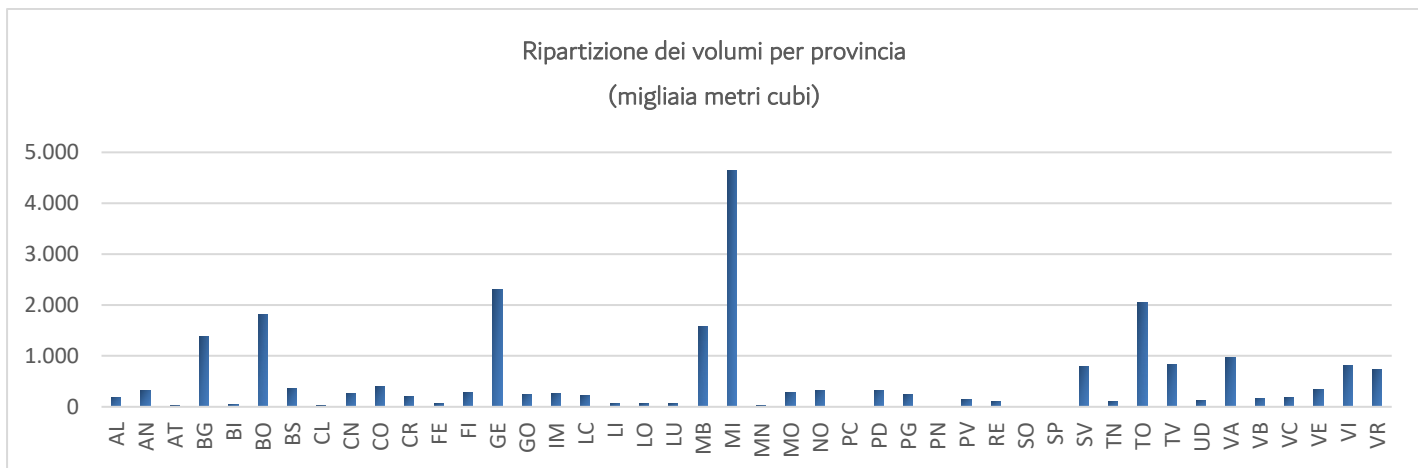

Clienti Power

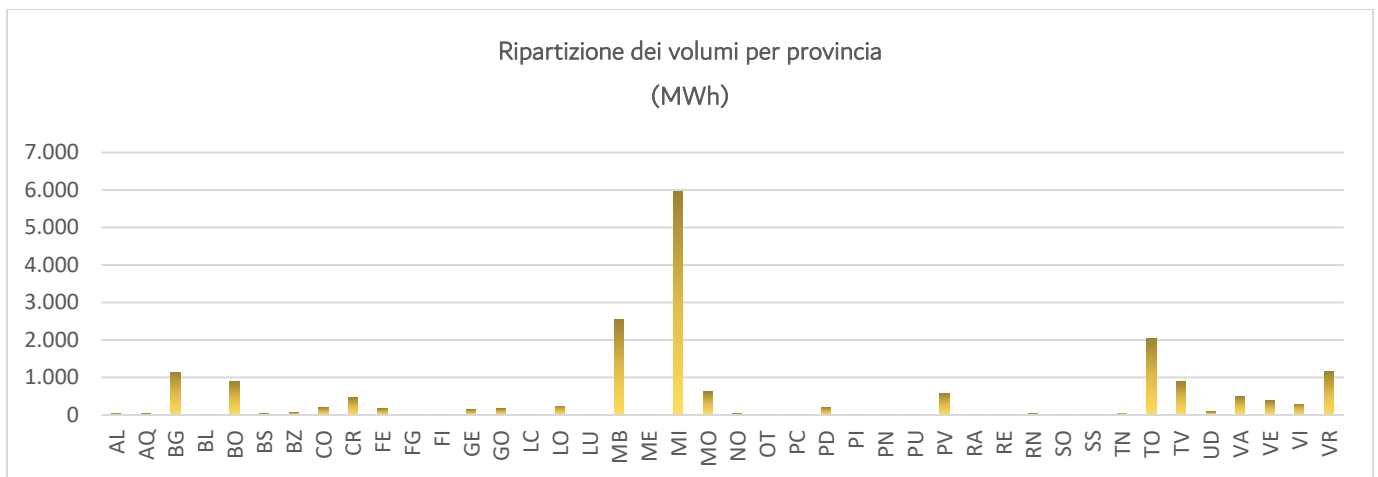

Servizi & Offerte

- Fornitura gas metano ed energia elettrica per Pubbliche Amministrazioni, PMI e Amministrazioni Condominiali e Privati
- Analisi e ottimizzazione dei contratti di acquisto di energia elettrica e gas naturale
- Servizio di Energy Management
- Valutazione costi e tempi di ammortamento degli interventi di risparmio energetico
- Società di rivendita (grossisti e/o reseller)
- Costruzione e gestione tecnico-legale della rete commerciale
- Ottimizzazione portafoglio di acquisto gas ed energia
- Analisi tecnico-legale della contrattualistica commerciale
- Marketing e comunicazione tradizionale e multimediale
- Analisi e ottimizzazione dei contratti di acquisto di energia elettrica e gas naturale
- Verifica e controllo continuo della fatturazione

Andamento della gestione

Il valore della produzione (15.998 migliaia di Euro) ha visto proseguire nel 2019 il trend positivo di crescita come nell'anno passato, in particolare la crescita dei ricavi è stata del 33,4%, superiore alla crescita registrata nel 2018 (11.991 migliaia di Euro), pari al 25,9%.

In dettaglio, la crescita dei ricavi del settore gas è stata del 9,1%, mentre il contributo maggiore alla crescita dei ricavi è stata data dal settore energia elettrica che ha avuto un aumento del 38,2%.

Si registra anche un aumento dell'utile netto 2019 (574 migliaia di Euro) pari all'8,9% rispetto all'utile 2018.

Indicatori economici (2019)

indici di redditività netta	percentuale	definizione
ROE - Return on equity	46,25%	rapporto tra il reddito netto d'esercizio ed il patrimonio netto dell'azienda, esprime in misura sintetica la redditività e la remunerazione del capitale proprio
ROI - Return on investment	9,62%	rapporto tra il reddito operativo e il totale dell'attivo, esprime la redditività caratteristica del capitale investito, ove per redditività caratteristica si intende quella al

		lordo della gestione finanziaria, delle poste straordinarie e della pressione fiscale
ROS - Return on sales	4,66%	rapporto tra il reddito operativo e i ricavi delle vendite e delle prestazioni